

Scuola primaria “Battisti” e Scuola dell’infanzia statale “Piccolo Principe”

**E458**

Via Donghi 10 e 8

ALLEGATO B – Elaborati grafici

FONDO KYOTO - SCUOLA 3



Maggio 2018

COMUNE DI GENOVA  
STRUTTURA DI STAFF - ENERGY MANAGER



COMUNE DI GENOVA

 eden  
edilizia energetica



# **Scuola primaria “Battisti” e Scuola dell’infanzia statale “Piccolo Principe”**

## **E458**

**Via Donghi 10 e 8**

ALLEGATO B – Elaborati grafici

FONDO KYOTO - SCUOLA 3

Maggio 2018

COMUNE DI GENOVA

STRUTTURA DI STAFF - ENERGY MANAGER

Comune di Genova – Area Tecnica – Struttura di Staff Energy Manager

Via Di Francia 1 – 18° Piano Matitone – 16149 – Genova

Tel 010 5573560 – 5573855; [energymanager@comune.genova.it](mailto:energymanager@comune.genova.it); [www.comune.genova.it](http://www.comune.genova.it)

Gruppo Eden srls

Via della Barca 24/3, 40133, Bologna

Tel: 051-7166459 – [info@gruppoeden.it](mailto:info@gruppoeden.it)

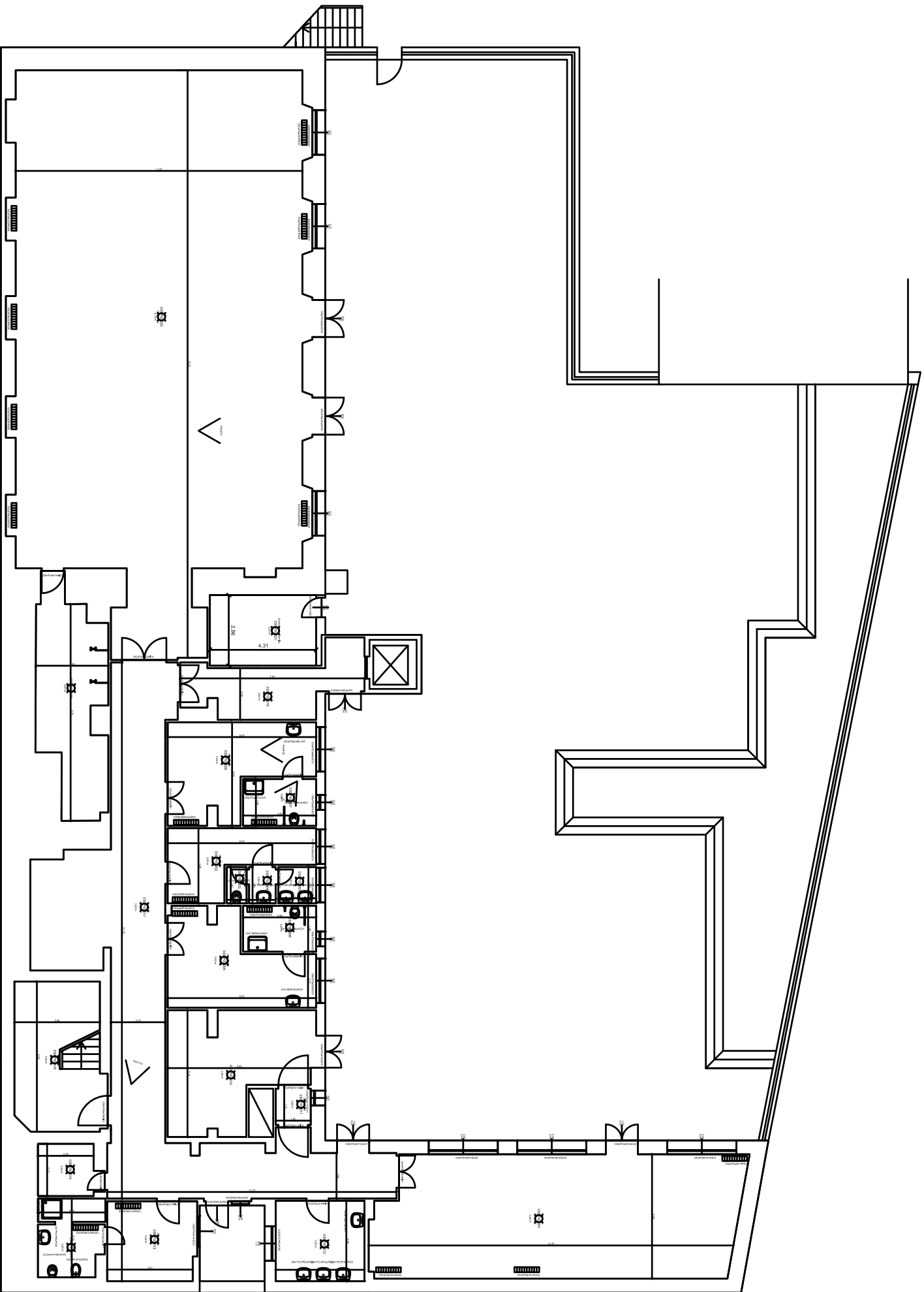

**CONSIP SIE 3**  
COMUNE DI GENOVA  
Scuola Materna Donghi

**EDIFICIO:**  
L1-042-030

**OGGETTO:**  
CENSIMENTO

**PIANO:**  
P00

**SOPRALLUOGO:**  
01/09/2016

**ULTIMA REV.:**  
31/03/2017



scala 1:200

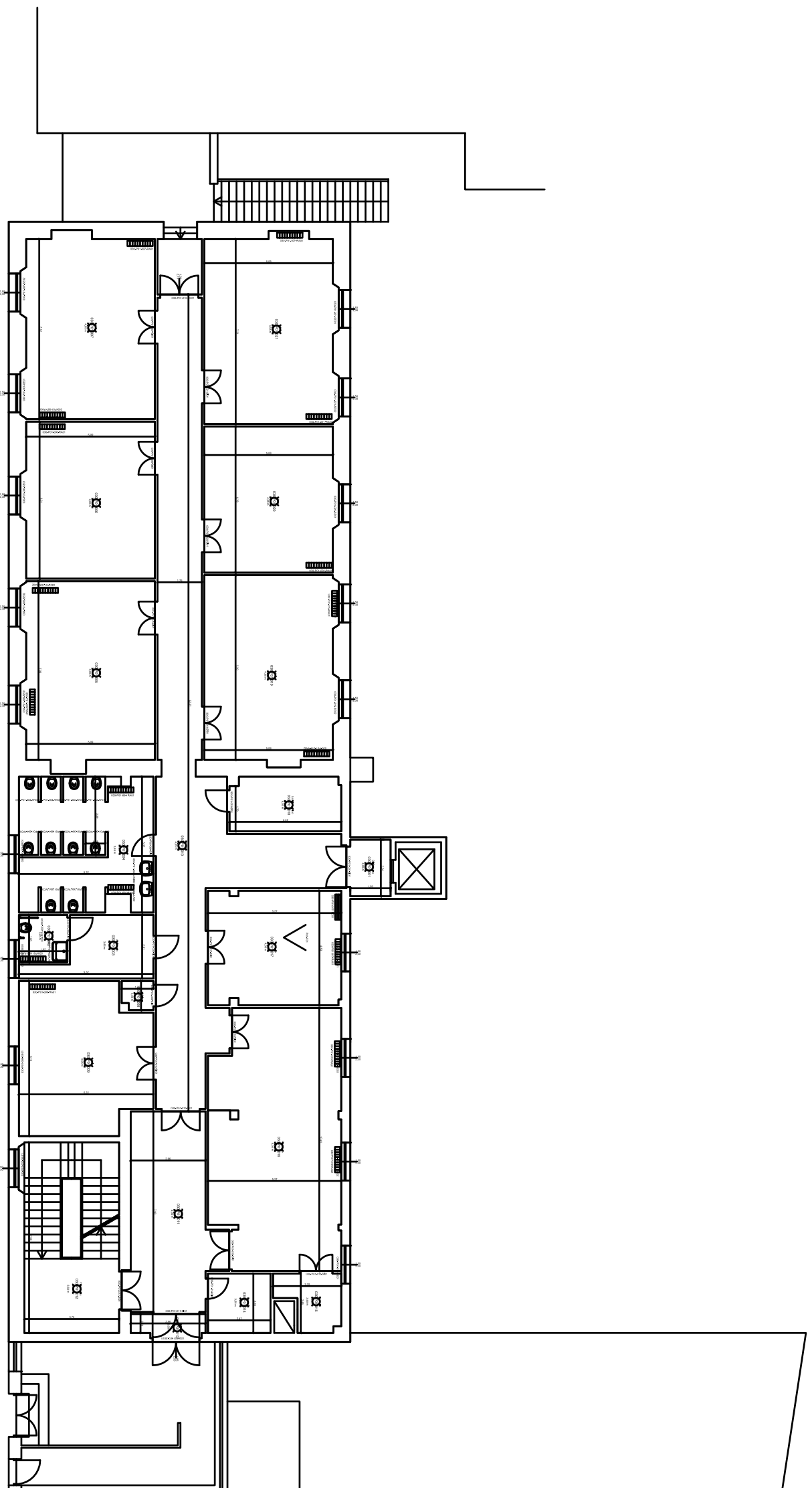

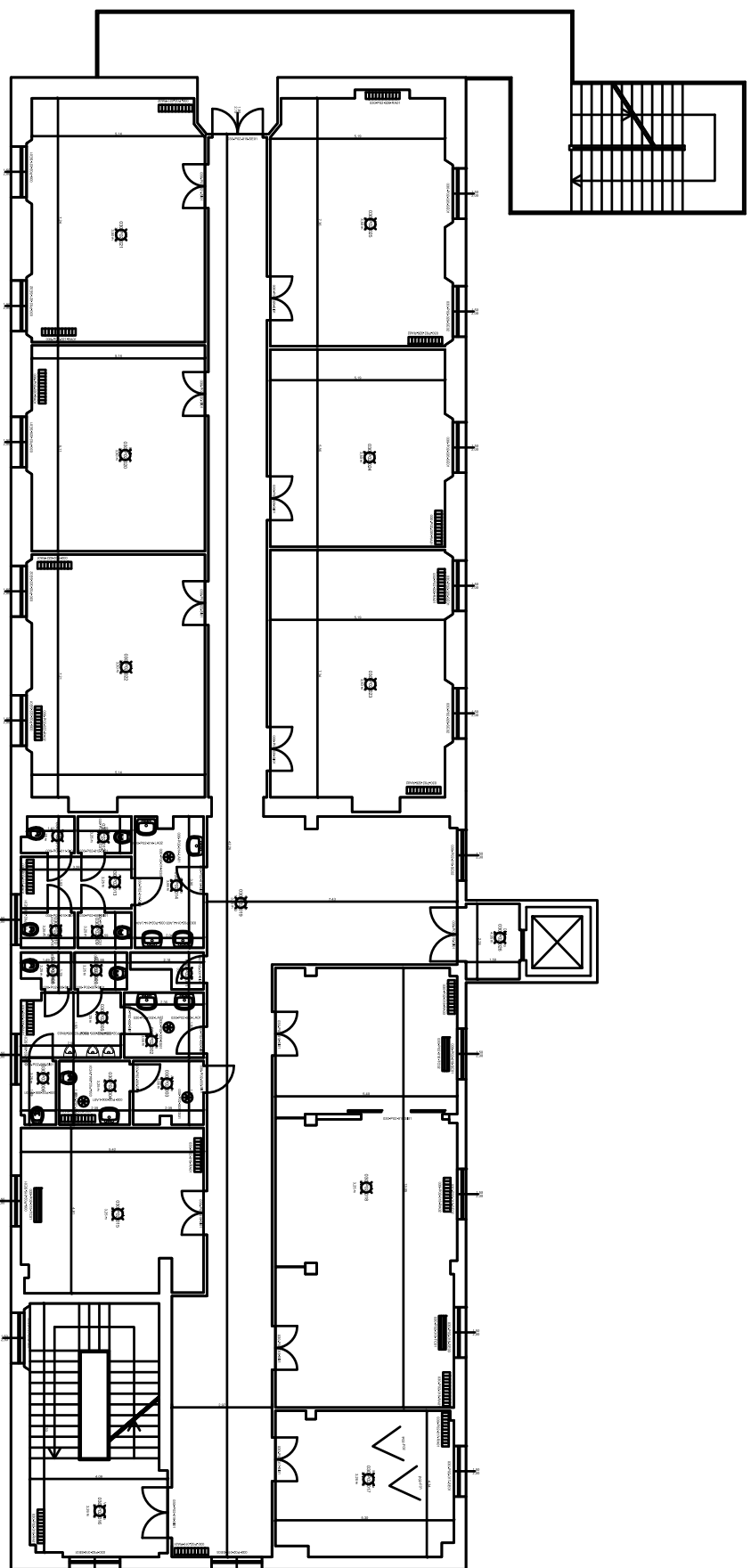

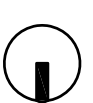
 scala 1:200

ULTIMA REV:  
31/03/2017

SOPRALLUOGO:  
01/09/2016

PIANO:  
P02

OGGETTO:  
CENSIMENTO

EDIFICIO:  
L1-042-030

CONSIP SIE 3  
COMUNE DI GENOVA  
Scuola Materna Donghi



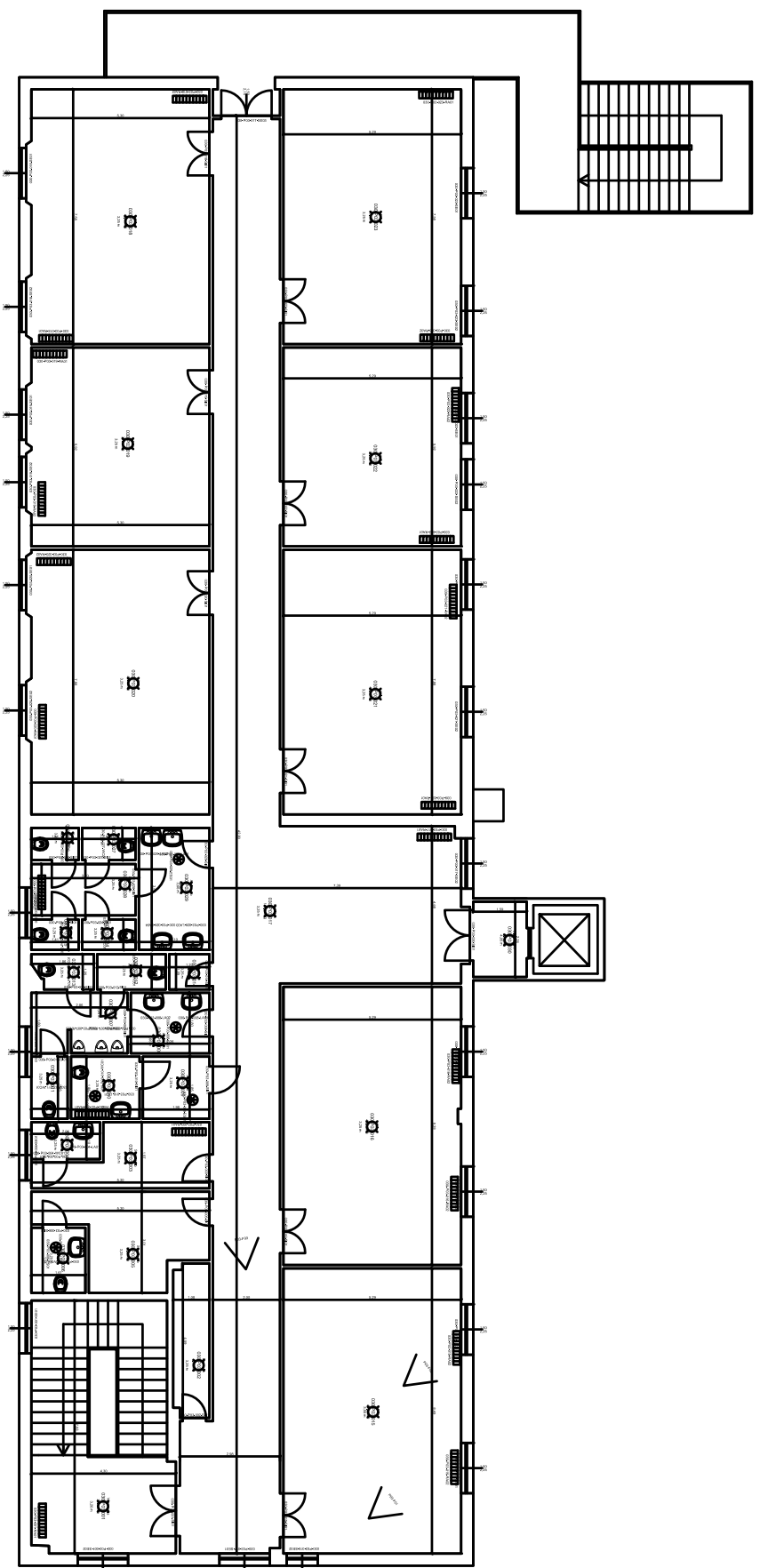

 scala 1:200



**CONSIP SIE 3**  
COMUNE DI GENOVA  
Scuola Materna Donghi

**EDIFICIO:**  
L1-042-030

**OGGETTO:**  
CENSIMENTO

**PIANO:**  
P03

**SOPRALLUOGO:**  
01/09/2016

**ULTIMA REV.:**  
31/03/2017



FOTO LATO SUD



FOTO LATO NORD



FOTO LATO NORD-OVEST



FOTO LATO NORD

SCUOLA ELEMENTARE "BATTISTI"  
SCUOLA MATERNA STATALE "PICCOLO PRINCIPE"

ALLEGATO B  
CONTESTO GEOGRAFICO E URBANO

SERVIZIO DI DIAGNOSI ENERGETICA  
PROGRAMMA DI INVESTIMENTO KYOTO 3

Committente  
COMUNE DI  
GENOVA

 ededen  
edilizia energetica  
Mandataria

# PIANO TERRA

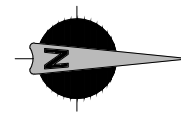
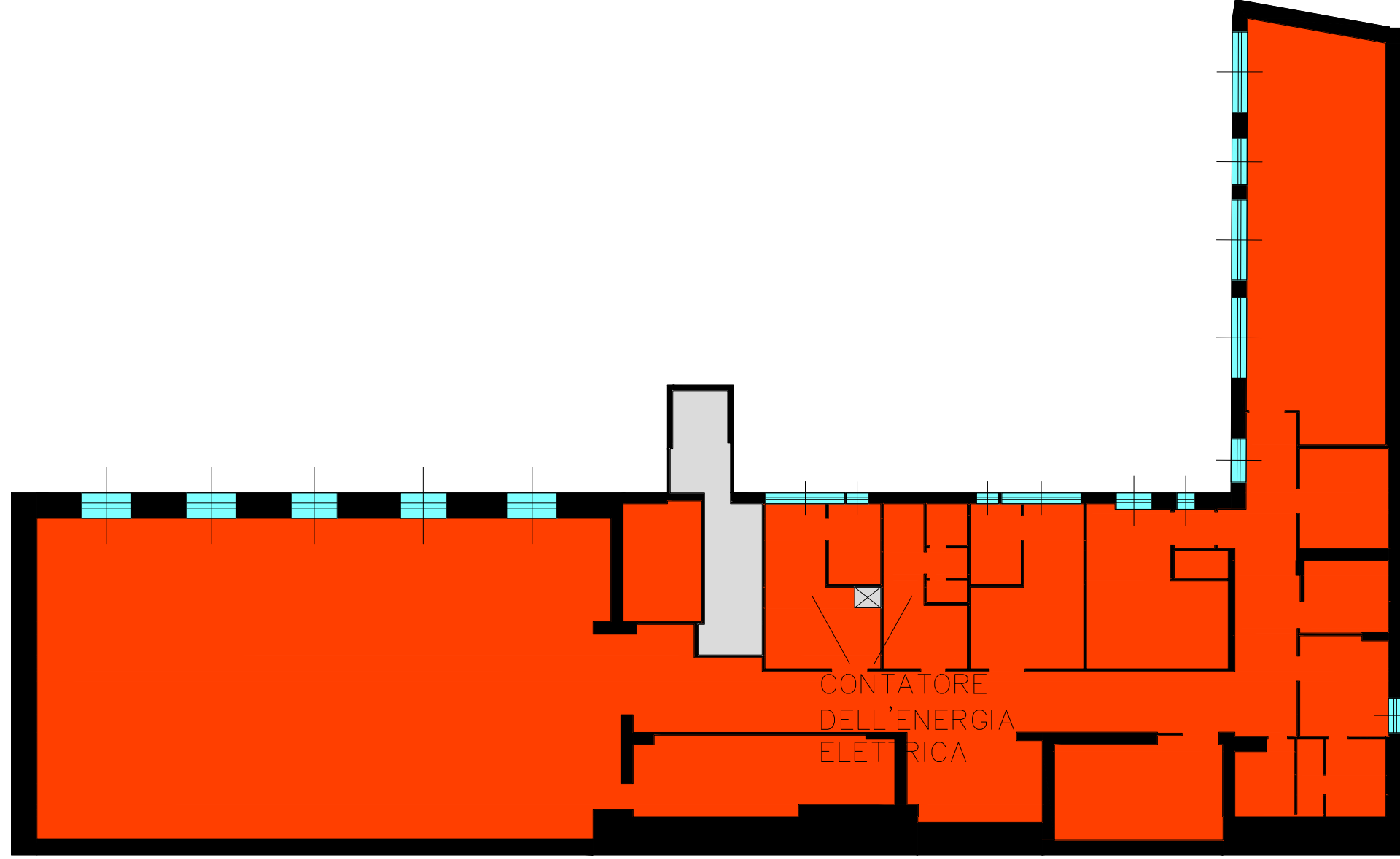

Legenda

-  Zona termica scuola ON-OFF
-  Zona termica non riscaldata
-  Quadro Elettrica

SERVIZIO DI DIAGNOSI ENERGETICA  
PROGRAMMA DI INVESTIMENTO KYOTO 3

SCUOLA ELEMENTARE "BATTISTI"  
SCUOLA MATERNA STATALE "PICCOLO PRINCIPE"

Committente

COMUNE DI  
GENOVA



ALLEGATO B

ZONE TERMICHE - Scala 1:200



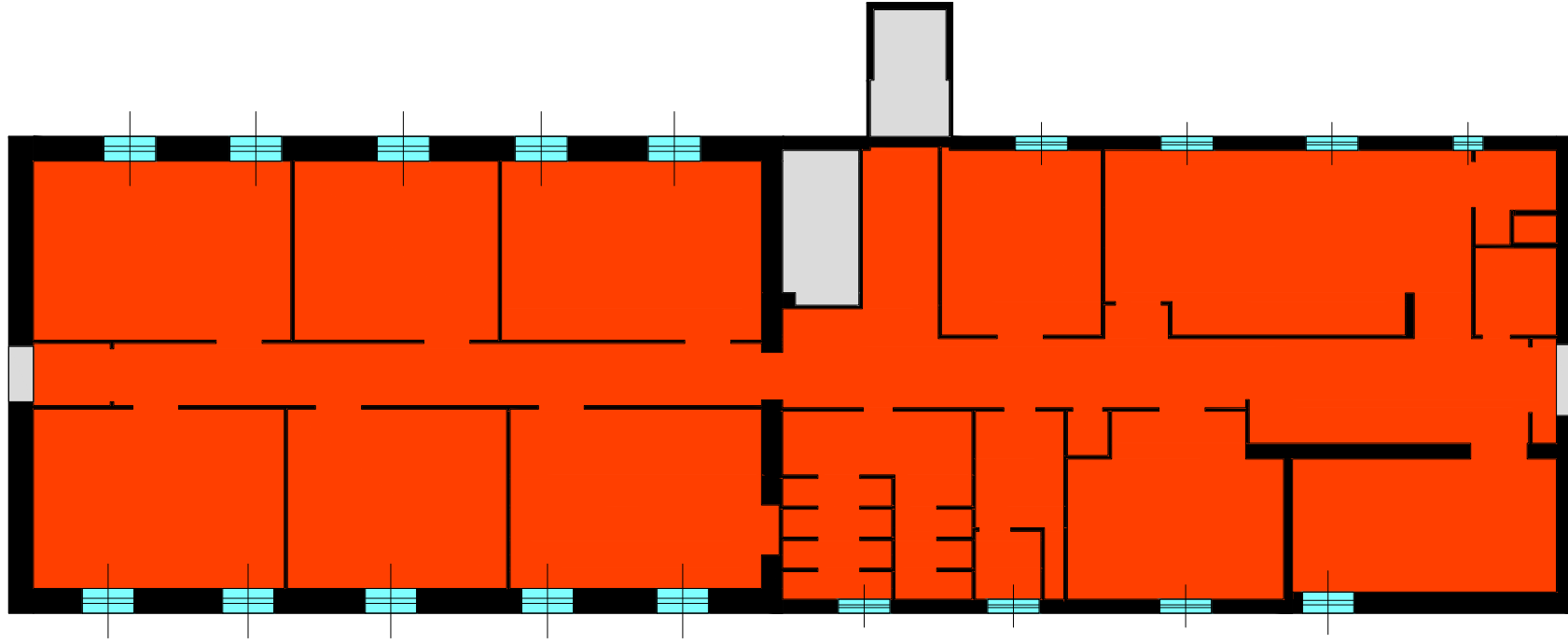

# PIANO PRIMO

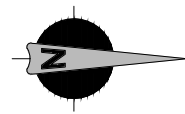

Legenda

- Zona termica scuola ON-OFF
- Zona termica non riscaldata

SERVIZIO DI DIAGNOSI ENERGETICA  
PROGRAMMA DI INVESTIMENTO KYOTO 3

SCUOLA ELEMENTARE "BATTISTI"  
SCUOLA MATERNA STATALE "PICCOLO PRINCIPE"

Committente

COMUNE DI  
GENOVA



Mandatataria

ALLEGATO B

ZONE TERMICHE - Scala 1:200

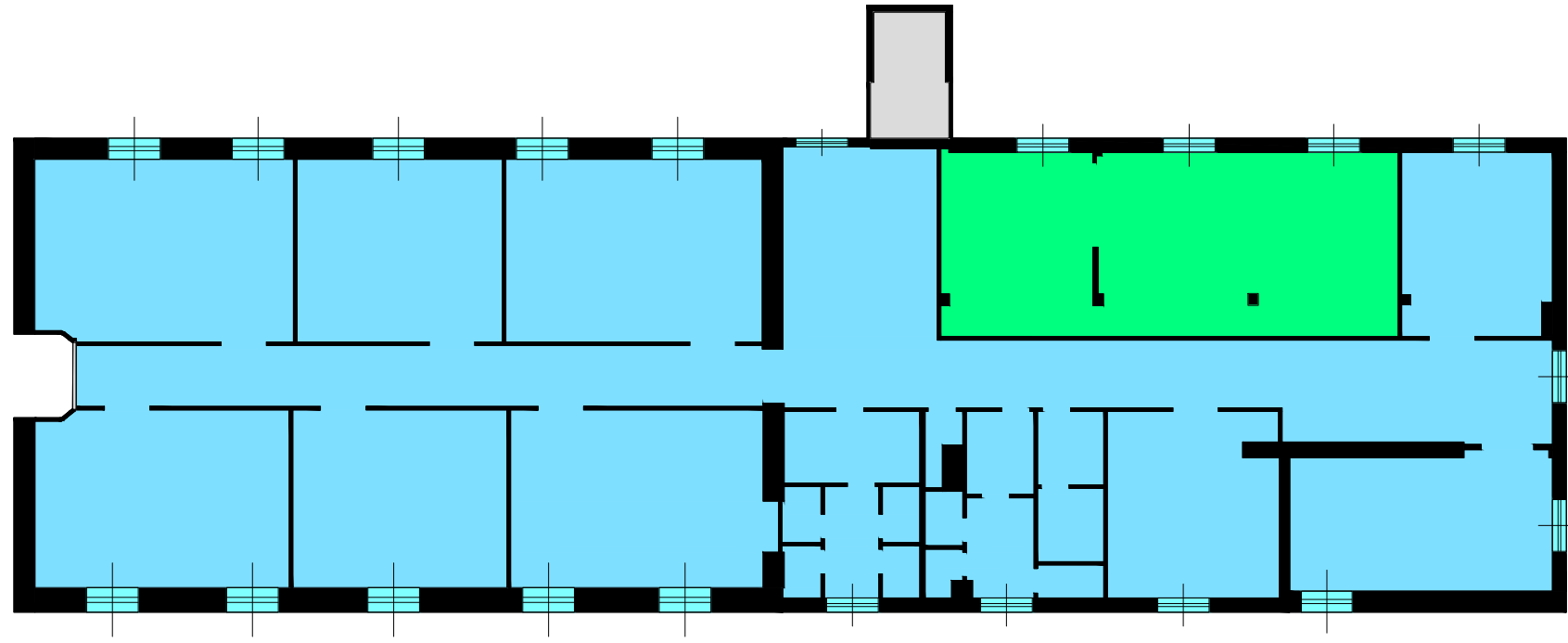

# PIANO SECONDO

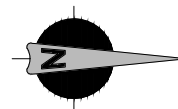

Legenda	
<span style="color: lightblue;">■</span>	Zone termica scuola
<span style="color: grey;">■</span>	Zona termica non riscaldata
<span style="color: green;">■</span>	Zona termica Quadro elettrico

SERVIZIO DI DIAGNOSI ENERGETICA  
PROGRAMMA DI INVESTIMENTO KYOTO 3

SCUOLA ELEMENTARE "BATTISTI"  
SCUOLA MATERNA STATALE "PICCOLO PRINCIPE"

Committente  
COMUNE DI  
GENOVA



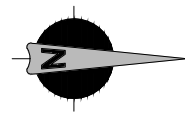
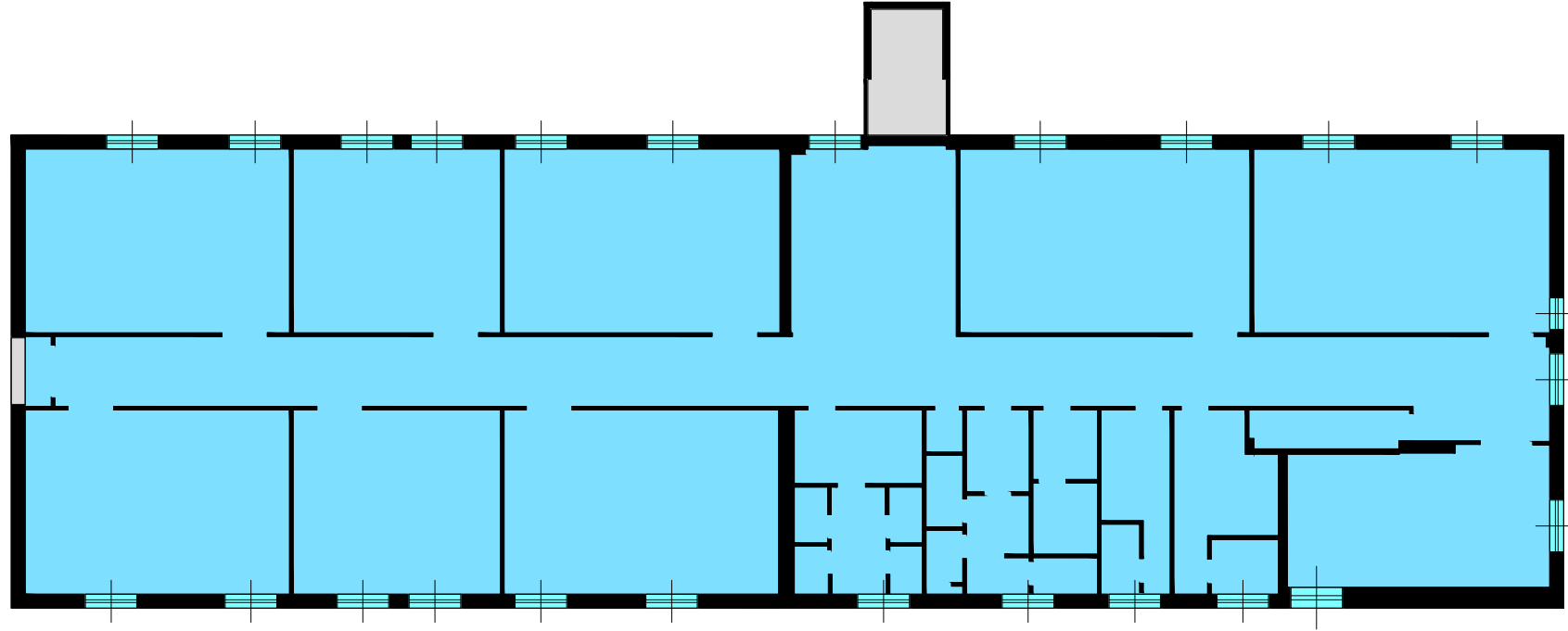

ALLEGATO B  
ZONE TERMICHE - Scala 1:200

# PIANO TERZO



Legenda

-  Zone termica scuola
-  Zona termica non riscaldata

SERVIZIO DI DIAGNOSI ENERGETICA  
PROGRAMMA DI INVESTIMENTO KYOTO 3

SCUOLA ELEMENTARE "BATTISTI"  
SCUOLA MATERNA STATALE "PICCOLO PRINCIPE"

Committente  
COMUNE DI  
GENOVA



ALLEGATO B  
ZONE TERMICHE - Scala 1:200

# PIANO SOTTOTETTO

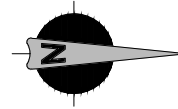
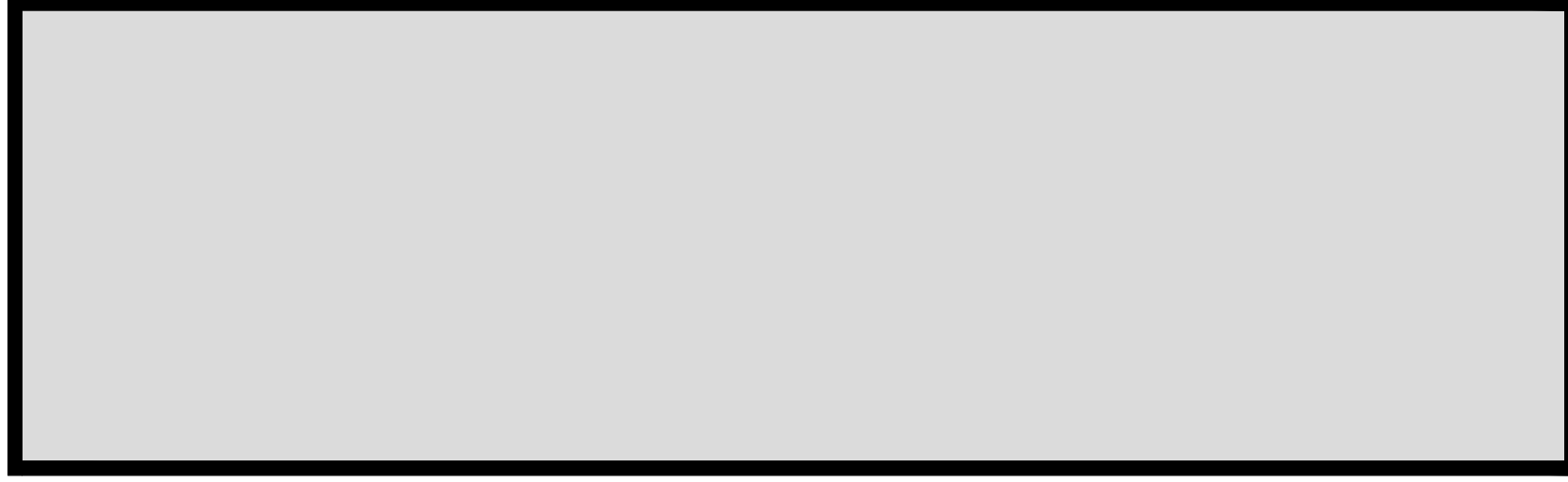

Legenda

 Zona termica non riscaldata

SERVIZIO DI DIAGNOSI ENERGETICA  
PROGRAMMA DI INVESTIMENTO KYOTO 3

SCUOLA ELEMENTARE "BATTISTI"  
SCUOLA MATERNA STATALE "PICCOLO PRINCIPE"

Committente

COMUNE DI  
GENOVA



Mandatataria

ALLEGATO B

ZONE TERMICHE - Scala 1:200

